第13回特別展

機械工学科展
「見えない流れに挑む」

2016年7月28日～2017年6月29日

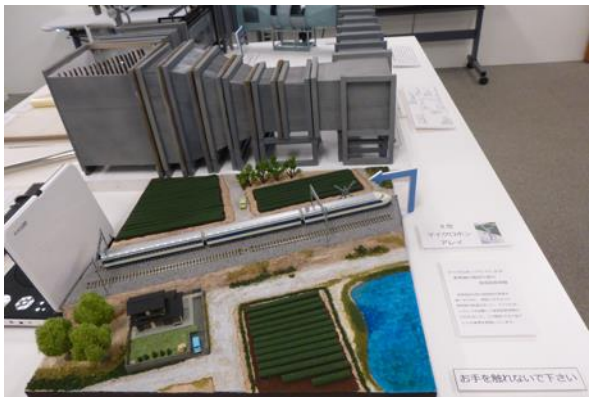

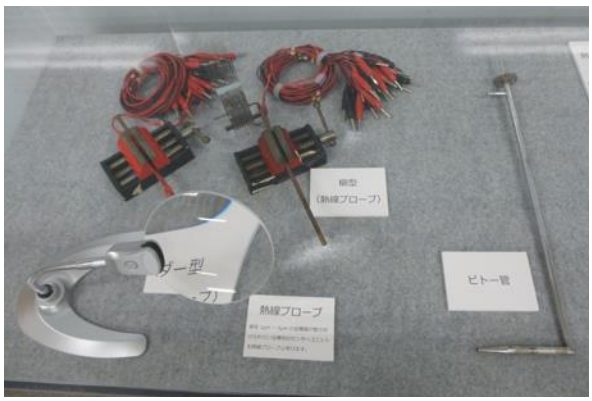

第13回特別展